



# Zuchtbewilligung / Admission à l'élevage

erteilt / accordée: 10.10.2023

## Tyson's Black Pearl of Horben Spring

SHSB Nr. / LOS no.	SHSB 774830	Geb. / Né(e)	18.6.2020
Kennzeichnung / Identification	Chip Nr. 756097201014042		
Rasse / Race	Labrador Retriever		
Geschlecht / Sexe	Hündin (Rüde=Mâle, Hündin=Femelle)	Farbe / Couleur Code	schwarz
Vater / Père Nr. / No.	Joyful Whirlwind of Horben Spring SHSB 751429		
Mutter / Mère Nr. / No.	Kygo's Amazing Nala of Horben Spring SHSB 752844		
Züchter / Éleveur	P. & U. Rügsegger Horben 778 3536 Aeschau		
Halter / Propriétaire	André Brand Reymond Hübeliweg 9 3074 Muri b. Bern		

### 1. Gesundheitskriterien / Critères de la santé

#### 1.1. Hüftgelenkdysplasie / Dysplasie de la hanche

HD Befund	HD A/A	Ausgewertet	Bern
Résultat DH		Délivré par	16.9.2021

#### 1.2. Ellbogendysplasie / Dysplasie du coude

ED Befund	ED 0/0	Ausgewertet	Bern
Résultat DC		Délivré par	16.9.2021

#### 1.3. OCD

OCD Befund	Ausgewertet
Résultat OCD	Délivré par

#### 1.4. Patellaluxation / Luxation de la rotule

PL Befund	Ausgewertet
Résultat LR	Délivré par

#### 1.5. Gebiss / Denture Schere komplett

#### 1.6. Hoden / Testicules —

#### 1.7. Augenuntersuchung / Examen ophthalmologique

Augenarzt / Ophthalmologue	Richter M. Dr.		
Befund / Résultat	HC/PRA/RD-neg.		
Attest Nr. / Attestation no.	1010840	Datum / Date	11.1.2023

#### 1.8 Gentests / Tests génétique

<u>Befund/Résultat</u>	<u>Nr. / no.</u>	<u>Datum / Date</u>	<u>Befund/Résultat</u>	<u>Nr. / no.</u>	<u>Datum / Date</u>
------------------------	------------------	---------------------	------------------------	------------------	---------------------

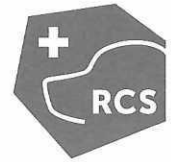

# Zuchtbewilligung / Admission à l'élevage

erteilt / accordée: 10.10.2023

**Tyson's Black Pearl of Horben Spring**

SHSB 774830

## 2. Wesensbeurteilung / Appréciation du caractère

Qualifikation / Qualification **bestanden**

Tolle Labihündin mit sehr guter Bindung an HF, trotzdem er nicht der Besitzer ist; sehr schöner Beute- und Bringtrieb; sozial mit Hunden und Menschen; spielfreudig. Bravo!

Richter - Ort, Datum  
Juge - Lieu, Date

**Sonnay Christiane - Yverdon, 7.5.2023**

## 3. Formwertbeurteilung / Appréciation de la qualité du type

Gesundheitskriterien erfüllt **ja**

Richter - Ort, Datum  
Juge - Lieu, Date

**Märki Casanova Beatrix - Yverdon, 7.5.2023**

Qualifikation / Qualification **bestanden**

## 4. Zuchtauflagen / Restrictions pour l'élevage

**keine / aucune**

Die Zuchtzulassung ist nur gültig zusammen mit einem aktuellen Augenattest nach RCS Zuchtreglement.  
L'admission à l'élevage n'est valable qu'avec un contrôle oculaire à jour, selon le Règlement d'Élevage du RCS.

Kräiligen, 10.10.2023

für die Zuchtkommission RCS  
pour la Commission d'élevage RCS

Erika Geiser



**Yverdon**

**2023-05-07**

**Béatrice Märki**

**Daten zum Hund / Informations sur le chien**

Id	<b>07</b>	Farbe / Couleur	<b>schwarz</b>
Gruppe / Groupe	<b>2</b>	Alter / Age	<b>2J.10M.19T.</b>
Halsbandfarbe / Colier	<b>braun</b>	Chip Nr.	<b>756097201014042</b>
Rasse / Race	<b>Labrador Retriever</b>	SHSB / LOS	<b>SHSB 774830</b>
Geschlecht / Sexe	<b>Hündin</b>		

**Programm** mit Formwert

**Gesundheitskriterien / Critères de santé**

**Gebiss / Denture**

Biss / Aspect	Schere / En ciseaux
Vollständigkeit / Etat	Komplett / Complète
Es fehlen / Manquent	
Bemerkungen / Remarques	

**Hoden / Testicules**

**Gesundheitskriterien / Critères de santé**

Erfüllt / Remplis

**Formwertbeurteilung / Evaluation de la Conformation Physique**

**Kopf / Tête**

Schädel / Crâne	feminine
Stop	typique
Fang / Museau	excellente
Typ (Rasse) / Type (Race)	bien prononcer

**Augen / Yeux**

Farbe / Couleur	foncer
Form / Forme	excellente
Grösse / Grandeur	excellente

**Behang / Oreilles**

Ansatz / Placement	typique
Grösse / Grandeur	typique

**Hals / Encolure**

excellente

**Knochenstärke / Ossature**

excellente

**Bemuskelung / Musculature**

prononcer

**Vorhand / Avant main**

Schulter / Epaulés	typique
Oberarm / Avant bras	typique
Winkelung / Angulation	typique
Ellbogen / Coudes	excellente
Stellung / Position	excellente
Mittelfuss / Métacarpe	excellente

**Körper / Corps**

Vorbrust / Poitrail	bien prononcer
Rippen / Cage thoracique	typique

Lende / Reins	forts
Obere Linie / Ligne du dos	excellente
Untere Linie / Ligne inférieure	excellente
Kruppe / Croupe	excellente

### Hinterhand / Arrière main

Knie / Grasset	tres bon
Schenkel / Jambe	tres bon
Sprunggelenk / Jarret	correcte
Winkelung / Angulation	typique
Mittelfuss / Métacarpe	excellente
Stellung / Position	excellente

### Pfoten / Pieds

Form / Forme	excellente
Stellung / Position	excellent

### Gangwerk / Démarche

Vorne / Avant	correcte
Hinten / Arrière	serre un peut
Seitlich / Latérale	correcte

### Rute / Queue

Ansatz / Attache	excellente
Länge / Longueur	excellente
Haltung / Port	excellente

### Haarkleid / Pelage

Struktur / Qualité	typique
Unterwolle / Souspoil	typique
Farbfehler / Defat de couleur	non

**Pigmentierung / Pigmentation** excellente

**Temperament / Tempérament** selon standard

**Gesamteindruck / Impression générale** chienne feminine avec un ensemble correcte et typique

**Der Formwert ist / la confirmation de physique est:**

Bestanden / Réussi

**Unterschrift Formwertrichter /  
Signature du juge de beauté**

SHSB 774830

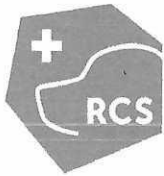

# Wesens- & Anlagetest / Test des aptitudes naturelles

Yverdon 07.05.2023



WT-Richter / Juge TAN: **Sonnay Christiane**

Nr. / No	Gruppe / Groupe	SHSB / LOS	Kennzeichnung / Identification
<b>8 5296</b>	<b>2</b>	<b>SHSB 774830</b>	<b>Chip Nr. 756097201014042</b>
Rasse / Race		Geschlecht / Sexe	Farbe / Couleur      Alter / Age
<b>Labrador Retriever</b>		<b>Hündin</b>	<b>schwarz      2 J. 10 M. 19 T.</b>

## Wesens- & Anlagebeurteilung

### Evaluation du caractère et des aptitudes naturelles

*Tolle Hälshündin mit sehr guter Bindung an HF trotzdem er nicht der Besitzer ist; sehr schönes Beute- und Bringtrieb; sozial mit Hunden und Menschen; spielfreudig. Bravo!*

Die Wesensprüfung ist / Le test de caractère est

- bestanden / réussi       nicht bestanden / non réussi

Unterschrift Wesensrichter/in:  
Signature du juge de caractère :

## Formwertbeurteilung

### Evaluation de la confirmation physique

Die Gesundheitskriterien sind / Les critères de santé sont \*

- erfüllt / remplis       nicht erfüllt / non remplis      → Begründung: justification: \_\_\_\_\_

Die Formwertbeurteilung ist / La confirmation physique est \*

- bestanden / réussie       bestanden mit Auflage / réussie avec condition       nicht bestanden / non réussie

Unterschrift Formwertrichter/in:  
Signature du juge de beauté :

\*Übertrag aus dem Formwertformular / Report du formulaire de beauté

## Wesens- & Anlagebeurteilung / Evaluation du caractère et des aptitudes naturelles

Sozialverhalten, Vertrauen zu Menschen, Spielverhalten / Sociabilité, confiance avec les hommes, instinct de jeu	X	Bemerkungen / remarques	Ausschluss / éliminé
<b>Kontakt zu Hunden / Qualité du contact avec chiens</b>	<input checked="" type="checkbox"/>	selbstsicher, freundlich / sûr de lui, gentil	
	<input type="checkbox"/>	zurückhaltend / réservé	
	<input type="checkbox"/>	misstrauisch, ausweichend / méfiant, soupçonneux	
	<input type="checkbox"/>	ängstlich / peureux	
<b>Kontakt zum Führer / Qualité du contact avec le maître</b>	<input checked="" type="checkbox"/>	vertrauensvoll, ausgeglichen / confiant, équilibré	
	<input type="checkbox"/>	zurückhaltend / réservé	
	<input type="checkbox"/>	misstrauisch, ausweichend / méfiant, soupçonneux	
	<input type="checkbox"/>	ängstlich / peureux	
<b>Kontakt zu Fremdpersonen / Qualité du contact avec étrangers</b>	<input checked="" type="checkbox"/>	vertrauensvoll, ausgeglichen / confiant, équilibré	
	<input type="checkbox"/>	zurückhaltend / réservé	
	<input type="checkbox"/>	misstrauisch, ausweichend / méfiant, soupçonneux	
	<input type="checkbox"/>	ängstlich / peureux	
<b>Spielverhalten / Comportement dans le jeu</b>	<input checked="" type="checkbox"/>	ausgeprägt / prononcé	
	<input type="checkbox"/>	vorhanden / présent	
	<input type="checkbox"/>	wenig vorhanden / peu présent	
	<input type="checkbox"/>	nicht erkennbar / pas visible	
<b>Apportierverhalten / Rapport</b>			
<b>Apportieren Beutetrieb / Rapport instinct de charge</b>	<input checked="" type="checkbox"/>	ausgeprägt / prononcé	
	<input type="checkbox"/>	vorhanden / présent	
	<input type="checkbox"/>	wenig vorhanden / peu présent	
	<input type="checkbox"/>	nicht vorhanden / pas présent	
<b>Apportieren Bringverhalten / Instinct de rapport</b>	<input checked="" type="checkbox"/>	ausgeprägt / prononcé	
	<input type="checkbox"/>	vorhanden / présent	
	<input type="checkbox"/>	wenig vorhanden / peu présent	
	<input type="checkbox"/>	nicht erkennbar / pas visible	
<b>Schussfestigkeit / Coup de feu</b>			
<b>Verhalten beim Schuss / Attitude au coup de feu</b>	<input checked="" type="checkbox"/>	interessiert, aufmerksam / intéressé, attentif	
	<input type="checkbox"/>	sicher / sûr	
	<input type="checkbox"/>	momentan schreckhaft / peureux momentanément	
	<input type="checkbox"/>	schussempfindlich / sensible au coup de feu	
<input type="checkbox"/>	schussscheu / peur au coup de feu		
<b>Verhalten auf Umwelteinflüsse / Réaction aux événements extérieurs</b>			
<b>Optische Einflüsse / Événements optiques</b>	<input checked="" type="checkbox"/>	selbstsicher / sûr de lui	
	<input type="checkbox"/>	zurückhaltend / réservé	
	<input type="checkbox"/>	misstrauisch, ausweichend / méfiant, soupçonneux	
	<input type="checkbox"/>	ängstlich / peureux	
<b>Akkustische Einflüsse / Événements acoustiques</b>	<input checked="" type="checkbox"/>	selbstsicher / sûr de lui	
	<input type="checkbox"/>	zurückhaltend / réservé	
	<input type="checkbox"/>	misstrauisch, ausweichend / méfiant, soupçonneux	
	<input type="checkbox"/>	ängstlich / peureux	
<input type="checkbox"/>	aggressiv / agressif		
<b>Witterungsaufnahme, Wasser / Coup de nez, eau</b>			
<b>Witterungsaufnahme / Coup de nez</b>	<input checked="" type="checkbox"/>	sehr deutlich erkennbar / très prononcé	
	<input type="checkbox"/>	deutlich erkennbar / prononcé	
	<input type="checkbox"/>	schwach erkennbar / faible	
	<input type="checkbox"/>	nicht erkennbar / pas visible	
<b>Verhalten im Wasser / Comportement à l'eau</b>	<input checked="" type="checkbox"/>	schwimmt / nage	
	<input type="checkbox"/>	schwimmt nicht / ne nage pas	
	<input type="checkbox"/>	geht nicht ins Wasser / ne vas pas à l'eau	



Certificate of eye examination

European College of Veterinary Ophthalmologists

© ECVO 1998

ECVO reg.no. Examination

CH-102686

ECVO reg.no. examiner

CH-1001

Animal

Name: Tyson's Black Pearl of Horben Spring
Breed: Labrador Retriever
Registration no.: SHSB 774830
Microchip no.: 756097201014042
Date of birth: 18/06/2020
Sex: [X] Female [ ] Male
Breedclub: Retriever Club Schweiz RCS
Colour: schwarz
Tattoo: [ ]

Owner/agent

Name: André Brand
Address: Hübeliwig 9
Country: CH Post code: 3074 Town: Muri b. Bern

By registering the animal mentioned above on the ECVO HED platform for the ECVO eye examination, the relevant person (owner/breeder) has accepted terms & conditions and privacy policy on the ECVO HED platform.

Examination

Date: 12/03/2025

Method minimal: Mydriatic, indirect ophthalmoscopy and binocular biomicroscopy >= 10x

Other methods and comments:

Optional: [ ] Examined before dilatation [ ] Gonoscopy (without mydriatic)

Identification

Check microchip/tattoo [X] Correct [ ] Incorrect/unreadable [ ] Absent

Right eye (OD)

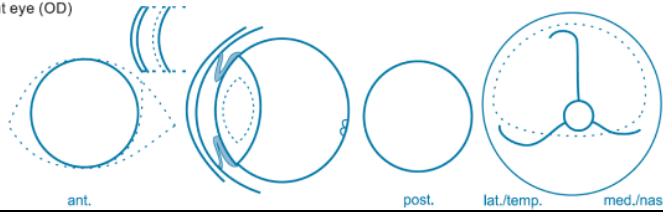

Left eye (OS)

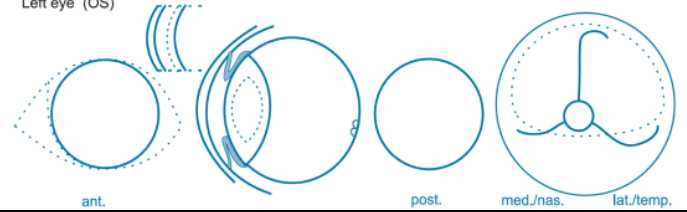

Descriptive comments

15. Other lens opacity: [ ] punctata [ ] suture line tip [ ] suture line [ ] nuclear ring [ ] nuclear fiberglass/pulverulent
8. ICAA : PLA [ ] mild [ ] moderate [ ] severe
ICA [ ] narrow (moderate) [ ] closed (severe)

Eye disease no: [ ] Severe

Results for the known or presumed hereditary eye diseases

Table with columns: UNAFFECTED, suspicious/undetermined, AFFECTED. Rows include Persistent Pupillary Membrane (PPM), Persistent Hyperpl. Tunica Vasculosa Lentis/Primary Vitreous (PHTVL/PHPV), Cataract (congenital), Retinal Dysplasia (RD), Hypoplastic-/Micro-papilla, Collie Eye Anomaly (CEA), and Other.

Results valid for 12 months

Table with columns: UNAFFECTED, suspicious/undetermined, AFFECTED. Rows include Entropion / Trichiasis, Ectropion / Macrolepharon, Distichiasis / Ectopic cilia, Corneal dystrophy, Cataract (later onset), Lens luxation (primary), Retinal degeneration (PRA), and Other.

Interpretation

\* "Unaffected" signifies that there is no clinical evidence of the presumed inherited eye disease(s) specified, whereas "affected" signifies that there is such evidence.
\*\* "Undetermined" The animal displays clinical features that could possibly fit the presumed inherited eye disease(s) mentioned, but the changes are inconclusive.
\*\*\* "Suspicious" The animal displays minor, but specific signs of the presumed inherited eye disease(s) mentioned. Further development will confirm the diagnosis.

FOR FURTHER INFORMATION: P.T.O.

Examiner

Name: Marianne Richter

Examiner, authorized by ECVO



The certificate is valid without signature of the examiner.

The authenticity and validity of the certificate can be checked by scanning the QR code (left side).



# Beurteilung von Röntgenbildern auf erbliche Skeletterkrankungen

## Erstgutachten

### Angaben zum Tier

Rasse: LABRADOR RETRIEVER

Geburtsdatum: 18.06.2020

Geschlecht: weiblich

Name gemäss Abstammungsurkunde:

Name gemäss Amicus:

Tyson's Black Pearl of Horben Spring

Tyson's Black Pearl of Horben Spring

SHSB oder  
ausländische Nr.:

Chip-Nr.: 756097201014042

Gebrauchszweck: Familienhund

Kastriert: nein

### Angaben zum Halter

Name: Brand Raymond

Vorname: André

Adresse: Hübeliweg 9

PLZ/Ort: 3074 Muri b. Bern

E-Mail: brandan@bluewin.ch

Tel. Nr.: 0313520448

### Angaben zum Röntgentierarzt

Tierarzt: Susanne Geiser

Praxis/Klinik: Gross- und Kleintierpraxis

Adresse: Pfrundmatt 5

PLZ/Ort: 3507 Biglen

Tel.Nr.: 031 702 10 20

Fax.Nr.:

E-Mail: info@tierarzt-biglen.ch

### Befunde der Dysplasie-Kommission Bern gemäss FCI / IEWG-Richtlinien

Hüftgelenk HD-Grad		Ellbogen ED-Grad			Schulter Osteochondrose	lumbosakraler Übergang	Wirbelsäule Spondylose	andere:
Re	Li	Re	Li	Re	Li			
A	A	0	0	frei	frei	0, normal	0	
B	B	1	1	befallen	befallen	1	1	
C	C	2	2			2	2	
D	D	3	3			3	3	
E	E	IPA	PCM	OC		unbestimmbar	4	

#### Kommentar:

HD = Hüftgelenkdysplasie; ED = Ellbogengelenkdysplasie; LSÜGW = Lumbosakraler Übergangswirbel  
Bei ED-Grad: LPA = Isolierter Processus anconaeus; FPCM = Fragmentierter Processus coronoideus medialis; OC = Osteochondrose  
Literatur zu den einzelnen Erkrankungen finden Sie auf [www.dysplasie-schweiz.ch](http://www.dysplasie-schweiz.ch)

HD/ED: Die Beurteilung erfolgte anhand von 2 Aufnahmen pro Gelenk.

Der HD- bzw. ED-Grad des Tieres entspricht dem Befund für das schlechtere Gelenk.

Bern, Datum: 16.09.2021

Gutachterin: Dr. C. Precht

Das unterschriebene Original wird dem Halter zugestellt.

Dr. C. Precht

Vetsuisse-Fakultät Universität Bern  
Dept. für klinische Veterinärmedizin  
Radiologie  
Länggassstrasse 128  
CH - 3001 Bern